



Bitte führen Sie die Bauteile nach Ablauf der
Gebrauchszeit entsprechend
zertifizierten Versorgern zu!

Nice to build!



SOL-EXPERT group, C.Repy
Mehlisstrasse 19, D-88255 Baidnt
Tel.: +49 (0)7502 - 94115-0
Fax: +49 (0)7502 - 94115-99
info@sol-expert-group.de
www.sol-expert-group.de

MADE IN PRC

Binäre Uhr, Lötbausatz. Spannungsversorgung erfolgt durch USB-Ladegerät

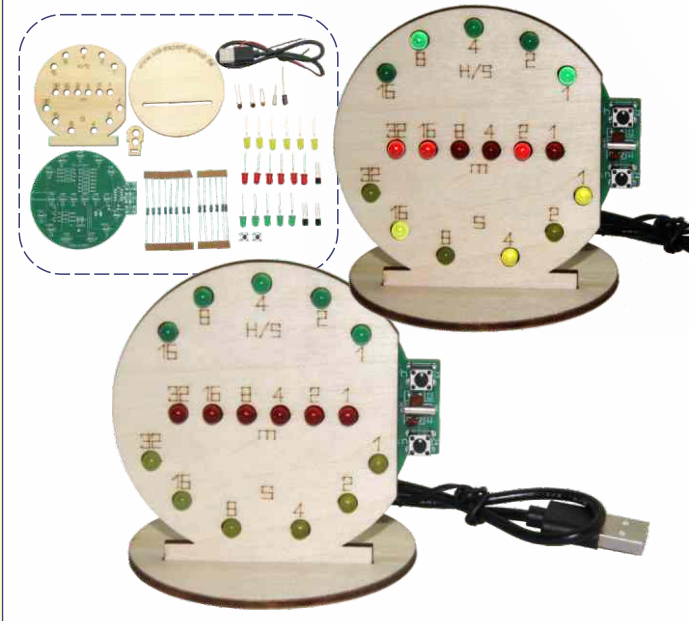

TIPP: Überprüfe jetzt, ob alle Bauteile wie in der Stückliste beschrieben, enthalten sind. Wenn vorhanden, einfach im Kästchen abhaken.

Stückliste: Bauteile kontrollieren und sortieren

Stk.	Bauteil	Wert / Bezeichnung	<input type="checkbox"/>
1	Platine	96697	<input type="checkbox"/>
5	LED 5 mm (LED7 - LED11)	Farbe grün	<input type="checkbox"/>
6	LED 5 mm (LED1 - LED6)	Farbe rot	<input type="checkbox"/>
6	LED 5 mm (LED12 - LED17)	Farbe gelb	<input type="checkbox"/>
8	Widerstand (R4 - R6), (R13-17)	4K7 Ohm	<input type="checkbox"/>
6	Widerstand (R7 - R12)	330 Ohm	<input type="checkbox"/>
1	Kondensator (C4)	100 nF/10V	<input type="checkbox"/>
2	Kondensatoren (C2-C3)	22 pF/10V	<input type="checkbox"/>
1	Kondensatoren (C1)	10 uF/10V	<input type="checkbox"/>
3	Transistor (T1 - T3)	BC557B	<input type="checkbox"/>
2	Taster (J3 - J4)	3301	<input type="checkbox"/>
1	Quarz (Q1)	32MHz	<input type="checkbox"/>
1	Frontabdeckung, Bodenplatte	graviert	<input type="checkbox"/>
1	Biegehilfe	gelasert	<input type="checkbox"/>
1	Anschlusskabel	USB	<input type="checkbox"/>

Der Platinebausatz „binäre Uhr“ eignet sich hervorragend für Lötneulinge und alle angehenden Elektroniker und Hobbytechniker. Mehr als 40 Bauteile werden auf der Platine für die Uhr verlötet. Der programmierte Mikroprozessor ist bereits auf der Platine aufgelötet. Dieser ermöglicht es, die Uhrzeit „binär“ auf LEDs auszugeben. Je eine LED-Reihe ist dabei für Stunde/Minute und Sekunde zuständig. Die reale Uhrzeit wird mittels Tastern eingestellt. Die Stromversorgung des Elektronikbausatzes „binäre Uhr“ erfolgt durch ein USB-Ladegerät, wie z.B. einen Handylader. Somit entfällt der kostenintensive Einsatz einer extra Batterie. Die beiliegende Front aus Sperrholz zeigt die binären Werte an. Damit kann die Umrechnung auf dezimale Werte erfolgen. Abmessungen: 100 x 80 mm

WICHTIGE SICHERHEITSHINWEISE! Bewahre diese Bedienungsanleitung für den späteren Gebrauch sicher auf! Sie enthält wichtige Informationen • Der Bausatz ist lediglich für eine Gleichspannung bis 5 V vorgesehen. **Schließe den Bausatz niemals an 230 V Netzspannung an!** **Es besteht absolute Lebensgefahr!** • Beim Lötten werden der LötKolben, das Lötzinn und auch die Bauteile, die gelötet werden, sehr heiß. Sei deshalb besonders vorsichtig! • Verwende beim Lötten immer eine Lötunterlage! Das verhindert das Wegrutschen der Bauteile und der Platine. • Um den LötKolben während des Aufbaus sicher aufzubewahren, empfehlen wir einen Lötständer.

Wir empfehlen bei Kindern und Jugendlichen: **Betreuung des Aufbaus und des Lötvorgangs durch eine erwachsene Person!**



Löten, aber richtig!

Löt Tipps als Video

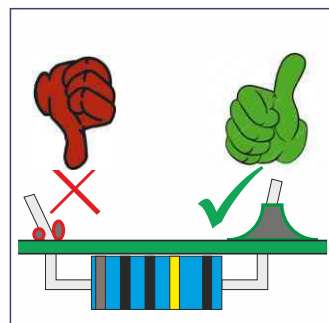
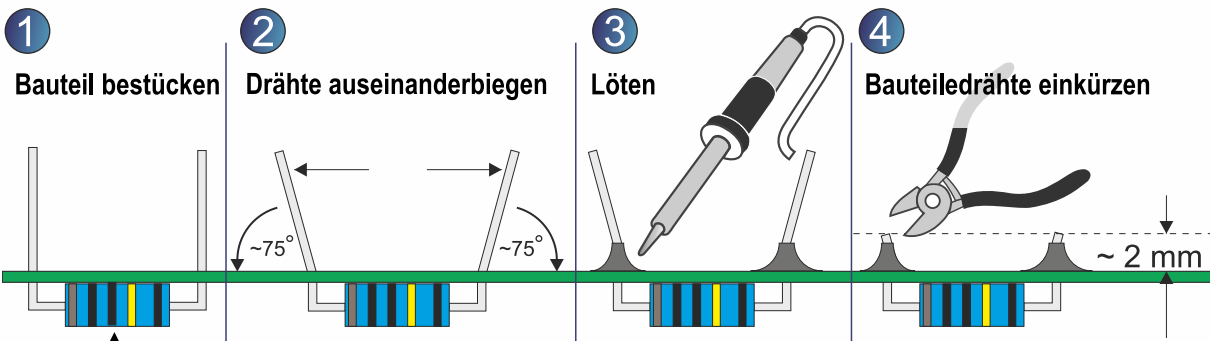

Aufbauanleitung als Video



www.sol-expert-group.de

Jetzt alle Widerstände vorbeugen

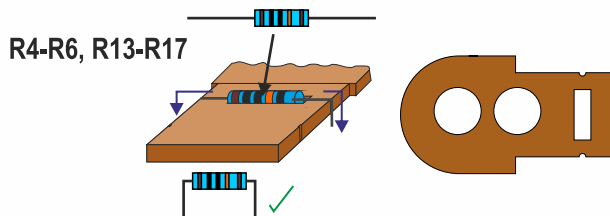

1 Widerstände bestücken und löten

Bauteile	Bezeichnung	Schaltsymbol	Aussehen
R4 - R6, R13 - 17	4K7 Ohm		
R7 - R12	330 Ohm		

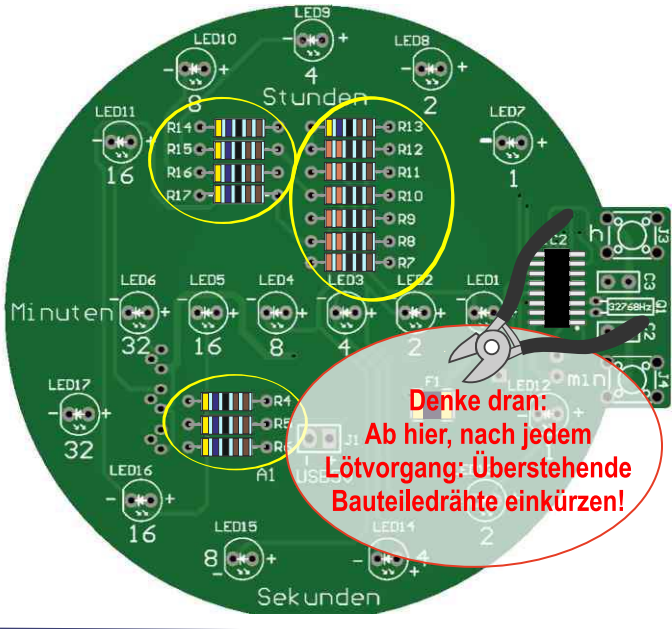
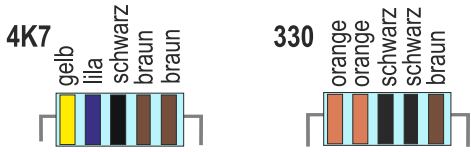

3 Taster bestücken und löten

Bauteile	Bezeichnung	Schaltsymbol	Aussehen
J3 - J4	3301		

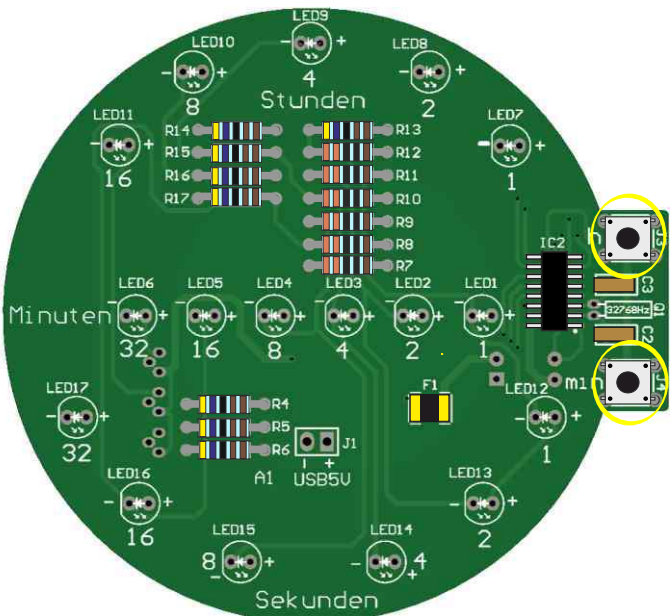

2 Kondensatoren bestücken und löten

Bauteile	Bezeichnung	Schaltsymbol	Aussehen
C2-C3	22 pF/10V		

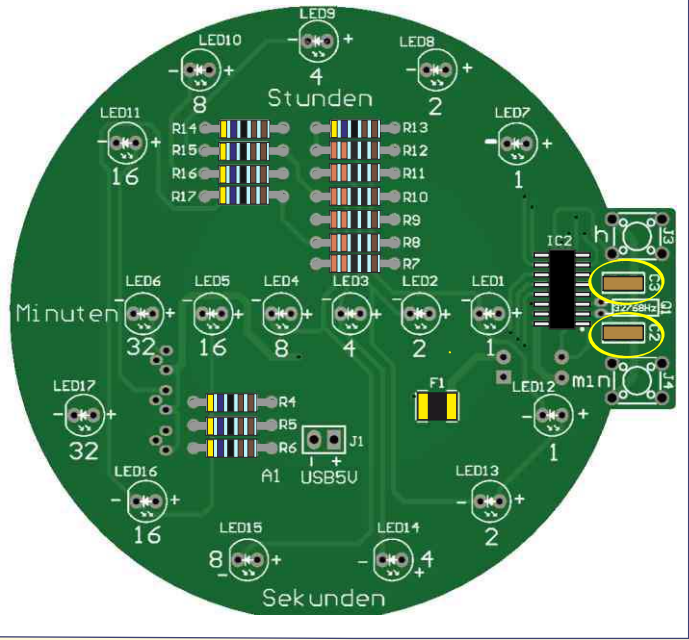

4 LEDs auf der Platine bestücken und löten

Bauteile	Bezeichnung	Schaltsymbol	Aussehen
LED 5 mm	LED1 - LED6 rot		
LED 5 mm	LED12 - LED17 gelb		
LED 5 mm	LED7 - LED11 grün		

ACHTUNG: Alle LED's müssen nach dem Löten flach auf der Platine aufliegen. Sonst kann es passieren, dass sich die Holzfront nicht sauber aufschieben lässt!



Besonderheit: Polarität beachten ! Langes Beinchen = „+“

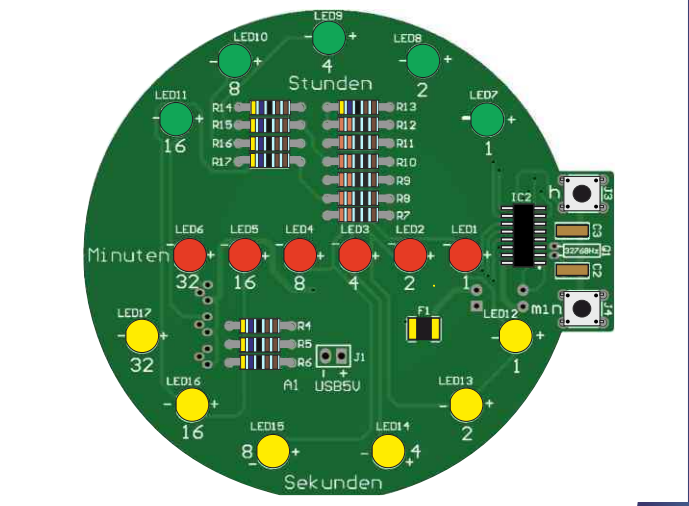

5 Quarz bestücken und löten

Bauteile	Bezeichnung	Schaltsymbol	Aussehen
Q1	32MHz		



Besonderheit: Liegende Montage!

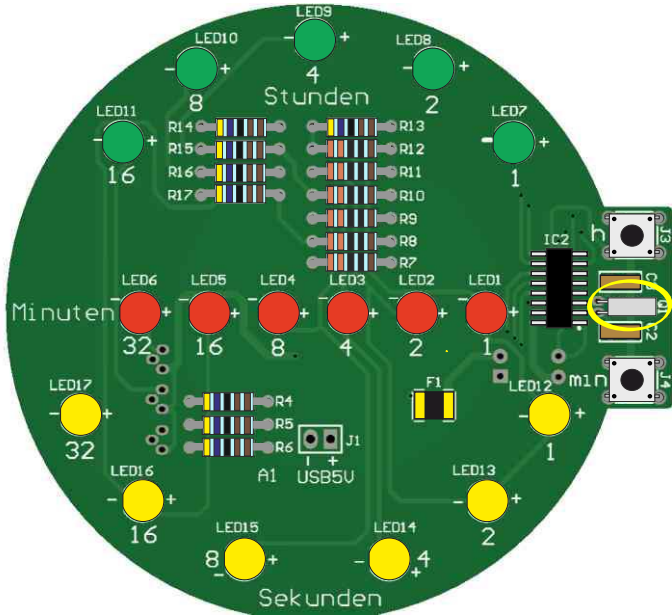
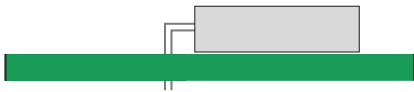

6 Kondensator bestücken und löten

Bauteile	Bezeichnung	Schaltsymbol	Aussehen
C4	100 nF/10V		

Weiter gehts auf der Rückseite der Platine:

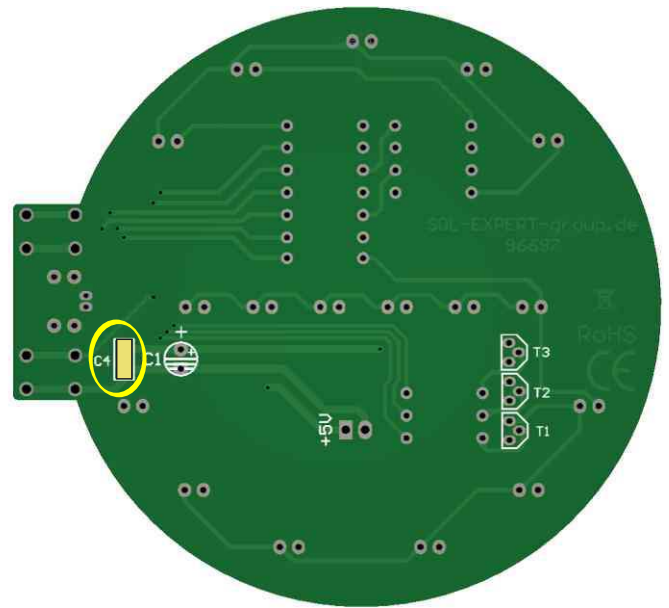

7 Transistoren bestücken und löten

Bauteile	Bezeichnung	Schaltsymbol	Aussehen
T1 - T3	BC557B		

Bauteildrähte einkürzen :



Besonderheit: Ausrichtung !

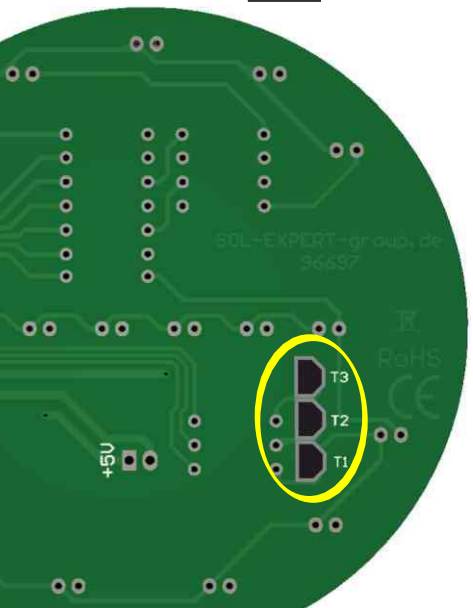
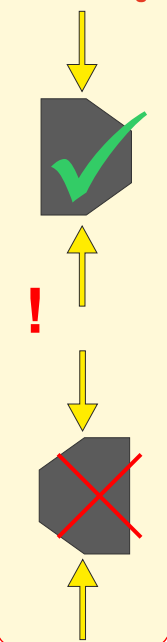

Achtung: Die Beinchen der Transistoren liegen sehr eng beieinander. Löte daher besonders behutsam, damit du keinen Kurzschluss zwischen den Beinchen erzeugst.

8 Kondensator bestücken und löten

Bauteile	Bezeichnung	Schaltsymbol	Aussehen
C1	10 uF/10V		

Besonderheit: Ausrichtung !
Langes Beinchen = „+“

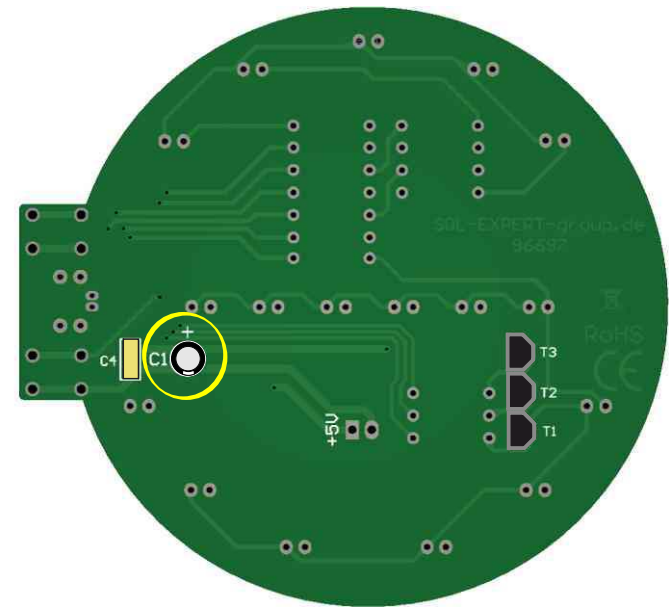
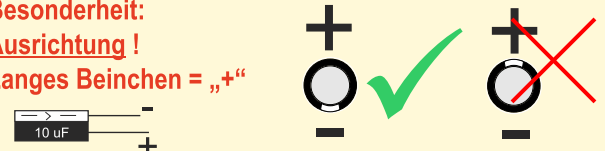

9 USB Kabel anlöten

Bauteile	Bezeichnung	Aussehen
USB	Anschlusskabel	

Zuerst werden beide einzelnen Kabel (rot und schwarz) gemeinsam ca. 1,5 cm weit durch die beiden Löcher gefädelt. Zum Löten die Litze des jeweiligen Kabels durch das Lötauge schieben und dann von der hinteren Seite anlöten. **Das rote Kabel auf „+“ und das schwarze Kabel auf „-“.**

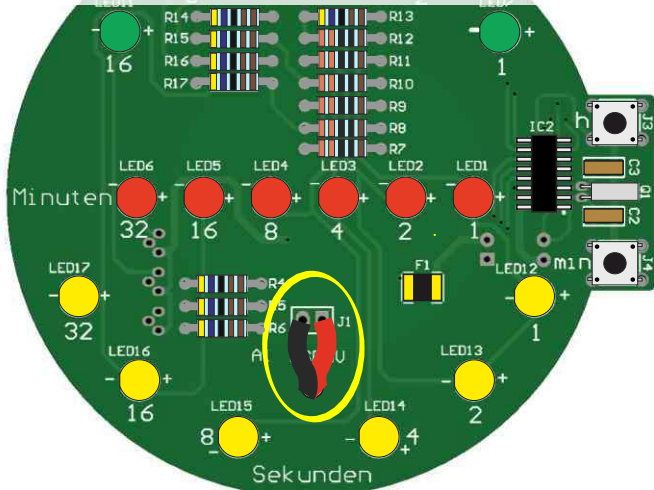

10 Holzabdeckung aufschieben

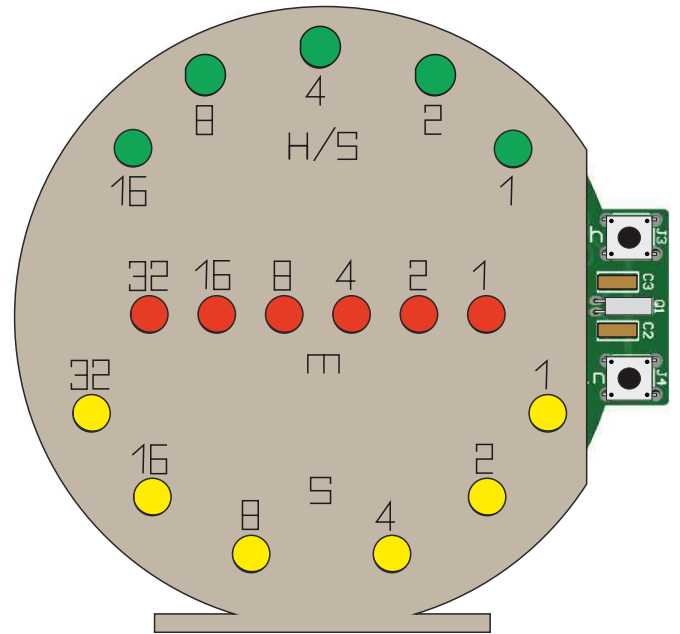

11 Einheit auf Bodenplatte stecken, gegebenenfalls kleben

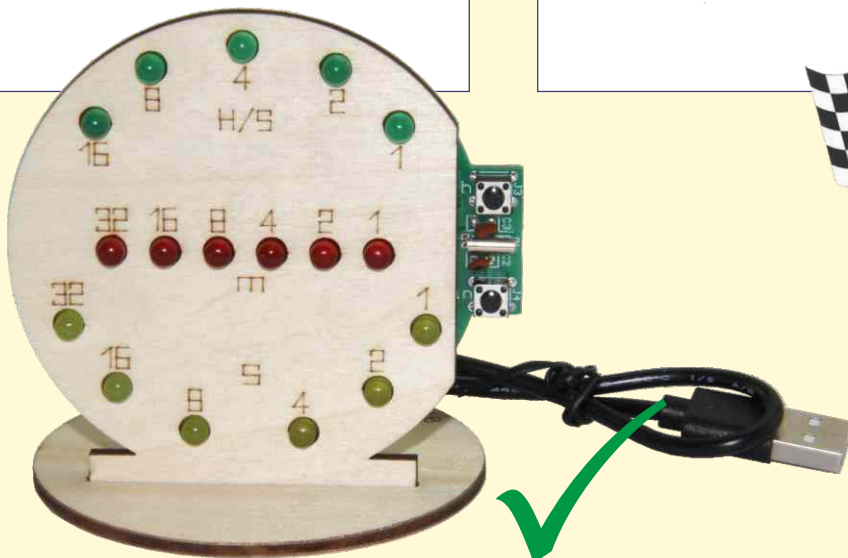
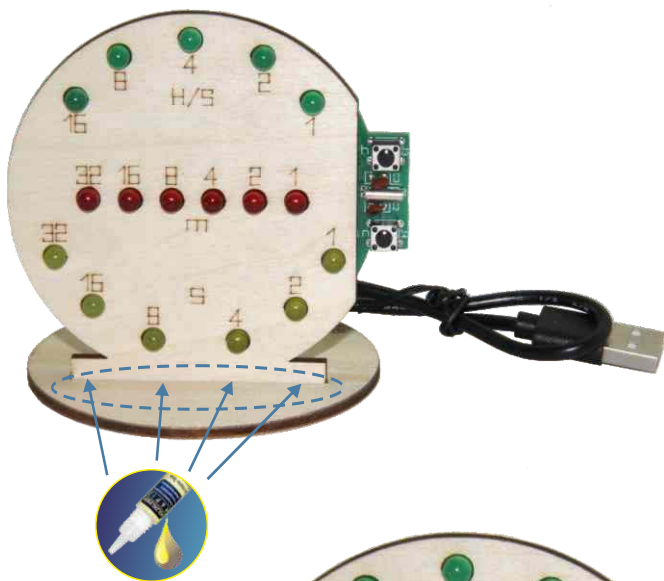

SICHTKONTROLLE

Lehne dich erst mal locker zurück und lass die Gedanken ein bisschen baumeln. Wenn du dann voll entspannt bist, schaust du dir nochmals die Aufbauanleitung von vorne an und kontrollierst dabei ob du alles so gemacht hast, wie in der Anleitung beschrieben.

Achte besonders darauf, dass keine Kurzschlüsse entstanden sind und die Werte der Widerstände, etc. richtig sind. Betrachte alles in Ruhe und wenn du alles gecheckt hast, stecke den USB-Stecker in ein USB Ladegerät, wie z.B. einem Handylader.



EINSTELLEN DER AKTUELLEN UHRZEIT

Mit den 2 Tastern wird die reale Uhrzeit eingestellt. Der obere Taster (1) ist zuständig für die Stunden. Mit dem unteren Taster (2) kannst du die Minuten einstellen. Wenn die Zeit eingestellt ist und kein Tastendruck mehr erfolgt, startet der Prozessor die Sekunden automatisch.

Wenn du die Platine von der Stromversorgung trennst und dann wieder mit dieser verbindest, muss die Uhrzeit neu eingestellt werden.

ABLESEN DER ZEIT

So kannst du den binären Wert auf eine dezimale Zahl umrechnen: zähle einfach alle Werte zusammen bei denen die LED leuchtet. Hier ein Beispiel zum Nachrechnen:

Stundenanzeige	Minutenanzeige	Sekundenanzeige	
<input type="radio"/> <input checked="" type="radio"/> <input type="radio"/> <input type="radio"/> <input checked="" type="radio"/>	<input checked="" type="radio"/> <input checked="" type="radio"/> <input type="radio"/> <input type="radio"/> <input checked="" type="radio"/> <input type="radio"/>	<input type="radio"/> <input checked="" type="radio"/> <input type="radio"/> <input checked="" type="radio"/> <input type="radio"/> <input checked="" type="radio"/>	9:50 21 Sekunden
16 8 4 2 1	32 16 8 4 2 1	32 16 8 4 2 1	
8+1= 9 Stunden	32+16+2 = 50 Minuten	16+4+1 = 21 Sekunden	

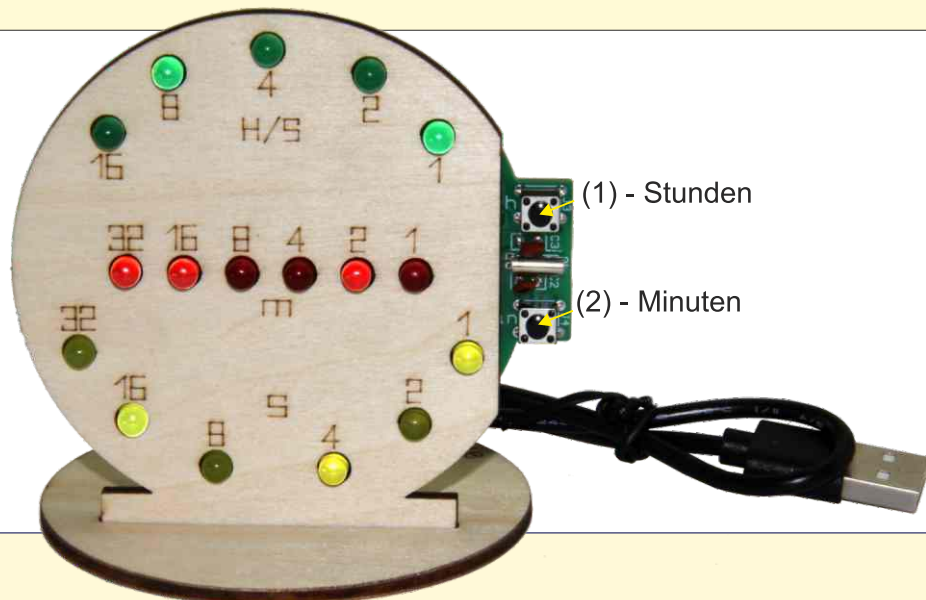

FEHLERSUCHE

Keine LED leuchtet:

- Kontrolliere alle Lötstellen am Prozessor auf Kurzschluss
- Wurde die Powerbank per Knopfdruck gestartet?
- Kontrolliere Lötstellen am Quarz und am USB-Stecker
- Kontrolliere die Transistoren auf Kurzschluss
- Powerbank voll geladen?



Einzelne LED leuchtet nicht:

- Kontrolliere die Lötunkte der LED
- Ist die LED richtig herum eingebaut?



SCHALTPLAN

